

## Thema

„NF1-assoziierte kardiovaskuläre Erkrankungen“

## Aufgabe

Fassen Sie anhand einer eigenen Literaturrecherche in PubMed den neuesten Stand der klinischen und präklinischen Forschung hinsichtlich NF1-assoziiierter kardiovaskulärer Erkrankungen zusammen.

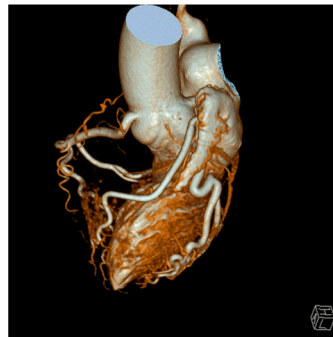
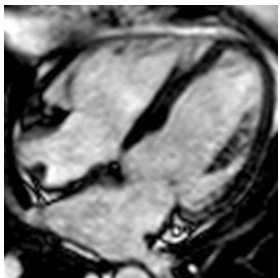

Erstgutachter: PD Dr. med. Lennart Well ([l.well@uke.de](mailto:l.well@uke.de))

Zweitgutachter: Dr. med. Inka Ristow

Klinik und Poliklinik für Diagnostische und Interventionelle Radiologie und Nuklearmedizin